

## Ko?a naukowe

Ko?a Naukowe w IEiAK UW

### Wydarzenie:

15.03.2018, sala 104, ul. ?urawia 4

[Dlaczego k?óciimy si? o Puszczy? Konflikty ekologiczne w perspektywie bada? antropologicznych.](#) [1]

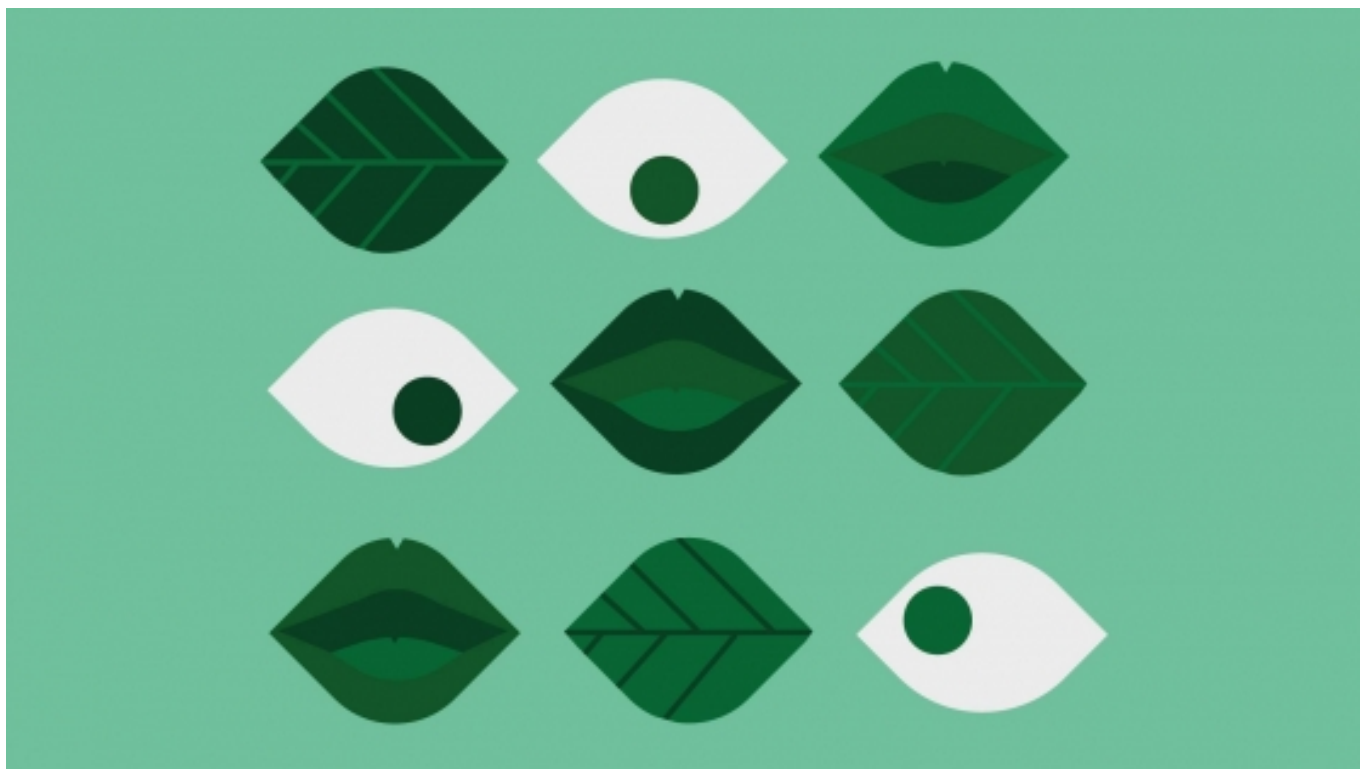

## Ko?o Naukowe "Etno"



Ko?o Naukowe Studentów Instytutu Etnologii i Antropologii Kulturowej UW "Etno" jest kontynuacją Ko?a Naukowego Katedry Etnologii i Antropologii Kulturowej UW, jednego z najstarszych i najbardziej aktywnych kół naukowych Uniwersytetu Warszawskiego, założonego już w latach siedemdziesiątych. Członkami Ko?a są studenci etnologii, a także studenci innych kierunków zainteresowani problematyką antropologiczną.

Zasadniczym polem działania Ko?a jest organizowanie wyjazdów naukowych, konferencji studenckich, seminariów naukowych, spotkań dyskusyjnych oraz prezentacja dorobku członków Ko?a. Od lat organizowany jest Przegląd Filmów Etnograficznych "Oczy i Obiektywy", na którym prezentowane są filmy z całego świata. W ramach przeglądu nawiązana została współpraca m.in. z Royal Anthropological Institute w Londynie oraz antropologami z Niemiec, Austrii, Czech, Litwy, Rosji i in.

W ramach działania Ko?a odbyło się kilkadziesiąt wyjazdów badawczych sfinansowanych częściowo przez Radę Konsultacyjną d.s. Studenckiego Ruchu Naukowego, Fundację im. Stefana Batorego oraz Polską Fundację Upowszechniania Nauki, m.in. do Irlandii, Turcji, na Syberię, do Iranu, Mongolii, Dagestanu, Kirgistanu, Meksyku, Peru.

Przygotowania do badań terenowych i opracowywanie zebranych materiałów są koordynowane przez specjalistów z IEiAK i innych ośrodków uniwersyteckich w Polsce i za granicą. Na bazie przywiezionych materiałów powstało wiele publikacji do czasopism naukowych i prasy. Niejednokrotnie zebrane dane stanowią bazę dla prac magisterskich uczestników badań i były podstawą do ich dalszej pracy naukowej. Wśród obecnych pracowników i doktorantów Instytutu Etnologii i Antropologii Kulturowej UW oraz Polskiej Akademii Nauk są osoby niegdą współpracujące Ko?o.

Opiekun naukowy: dr Łukasz Smyrski

Katarzyna Woźny - [katarzyna.wozny@onet.com.pl](mailto:katarzyna.wozny@onet.com.pl) [2]

Zofia Babbitt - [zosiababbitt@gmail.com](mailto:zosiababbitt@gmail.com) [3]

Nikole Ozóg - [nikol.ozog@gmail.com](mailto:nikol.ozog@gmail.com) [4]

#### **Kontakt:**

[etno.kn@uw.edu.pl](mailto:etno.kn@uw.edu.pl) [5]

[kolo-etno.blogspot.com](http://kolo-etno.blogspot.com) [6]

[www.facebook.com/koloetno](https://www.facebook.com/koloetno) [7]

Udzielamy informacji na temat składania wniosków o dofinansowanie i refundację projektów badań naukowych. Więcej szczegółów można znaleźć na stronach Rady Konsultacyjnej oraz Fundacji UW.

## **Interdyscyplinarne Ko?o Naukowe Antropologii Publicznej i Zaangażowanej (IKNAPiZ)**

### **Na skróty**

- [Dziury](#)
- [Katalog biblioteki](#)

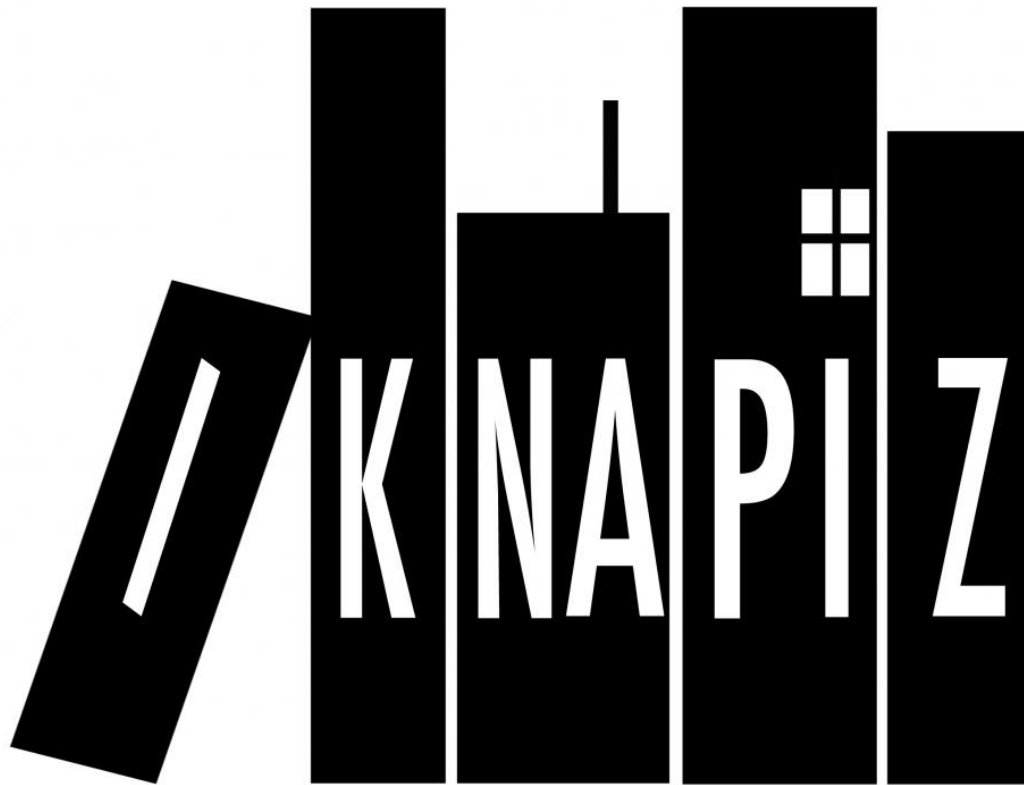

## INTERDISCYPLINARNE KOŁO NAUKOWE ANTROPOLOGII PUBLICZNEJ I ZAANGAŻOWANEJ

Interdyscyplinarne Ko?o Naukowe Antropologii Publicznej i Zaanga?owanej (IKNAPIZ) skupia ludzi, którzy staraj? si? poszerzy? przestrze? antropologicznej dzia?alno?ci i otwiera? antropologi? na inne dyscypliny. Chcemy przewyci??y? stereotyp antropologii niepodejmuj?cej tematów wspó?czesnych i aktualnych. Sam? antropologi? postrzegamy jako nauk? dostarczaj?c? narz?dzi do tworzenia wiedzy na temat otaczaj?cej nas rzeczywisto?ci, jak te? do analizy mechanizmów spo?ecznych i kulturowych.

Naszym celem jest uczynienie antropologii pe?noprawn? dziedzin? akademick? i publicznej, która nie boi si? zabiera? g?osu w kluczowych spo?ecznych debatach, oraz ukazanie warto?ci zaanga?owanej etnografii. Wierzymy bowiem, ?e metodologia bada? antropologicznych umo?liwia reprezentacj? narracji umieszczonych na marginesach oficjalnych dyskursów.

IKNAPIZ dzia?a jako kolektyw, w którym ka?dy ma takie same prawa i obowi?zki, mo?liwo?? wypowiedzi i uczestnictwa w projektach. Wszystkich zainteresowanych wspó?tworzeniem antropologii publicznej i zaanga?owanej zapraszamy do w??czenia si? w nasze dzia?ania!

Opiekunka naukowa: dr hab. [Agnieszka Ko?cia?ska](#) [8]

Micha? Martin Szczepaniak - [michszczepaniak142@gmail.com](mailto:michszczepaniak142@gmail.com) [9] (PREZES)

### Na skróty

- [Dy?ury](#)
- [Katalog biblioteki](#)

Antoni Lisowski - [lisantowski@gmail.com](mailto:lisantowski@gmail.com) [10] (WICE-PREZES)

Marta Bareja - [marta.bareja92@gmail.com](mailto:marta.bareja92@gmail.com) [11]

Patrycja Fija?kowska - [happilyevercadaver@vp.pl](mailto:happilyevercadaver@vp.pl) [12]

## Kontakt

[iknapiz@gmail.com](mailto:iknapiz@gmail.com) [13]

[iknapiz.blogspot.com](http://iknapiz.blogspot.com) [14]

[www.facebook.com/iknapiz](http://www.facebook.com/iknapiz) [15]

## W latach ubieg?ych w naszym instytucie dzia?a?y równie?

### Ko?o Naukowe Antropologii Rzeczy i Muzealnictwa

[Strona](#) [16]

[Facebook](#) [17]

oraz **Ko?o Naukowe Antropologii Politycznej**

[Facebook](#) [18]

**Source URL:** <https://etnologia.uw.edu.pl/dla-studentow/organizacje-studenckie/kola-naukowe>

## Odnosi?niki

[1] <https://etnologia.uw.edu.pl/wokol-etnologii/wydarzenia/debata-dlaczego-klocimy-sie-o-puszcze-konflikty-ekologiczne-w>

[2] <mailto:katarzyna.wozny@onet.com.pl>

[3] <mailto:zosiababbitt@gmail.com>

[4] <mailto:-nikol.ozog@gmail.com>

[5] <mailto:etno.kn@uw.edu.pl>

[6] <http://kolo-etno.blogspot.com>

[7] <http://www.facebook.com/koloetno>

[8] <https://etnologia.uw.edu.pl/instytut/ludzie/pracownicy/agnieszka-koscianska>

[9] <mailto:michszczepaniak142@gmail.com>

[10] <mailto:lisantowski@gmail.com>

[11] <mailto:marta.bareja92@gmail.com>

[12] <mailto:happilyevercadaver@vp.pl>

[13] <mailto:iknapiz@gmail.com>

[14] <http://iknapiz.blogspot.com>

[15] <http://www.facebook.com/iknapiz>

[16] <http://dorzczy-dorzeczy.blogspot.com/>

[17] <https://www.facebook.com/KNARiM/?fref=ts>

[18] <https://www.facebook.com/politkolo/?fref=ts>